



CARTA DELLA QUALITÀ DEI SERVIZI - ALLEGATI

Settembre 2024

| | |
|---|----|
| ALLEGATO 1 – Gli utenti e le strutture per Municipio..... | 2 |
| ALLEGATO 2 - Le linee di trasporto scolastico | 26 |
| ALLEGATO 3 – Controllo e monitoraggio | 27 |

ALLEGATO 1 – Gli utenti e le strutture per Municipio

Tab. 1 - Asili nido: bambine/i iscritte/i per fascia a.s. 2024-2025. Valori assoluti

| | Iscritte/i Piccoli | Iscritte/i Medi | Iscritte/i Grandi | Totale iscritte/i |
|----------------------|--------------------|-----------------|-------------------|-------------------|
| I | 91 | 242 | 243 | 576 |
| II | 127 | 278 | 262 | 667 |
| III | 191 | 428 | 410 | 1.029 |
| IV | 180 | 338 | 357 | 875 |
| V | 256 | 528 | 586 | 1370 |
| VI | 177 | 357 | 388 | 922 |
| VII | 290 | 604 | 628 | 1.522 |
| VIII | 149 | 292 | 313 | 754 |
| IX | 165 | 396 | 369 | 930 |
| X | 134 | 260 | 275 | 669 |
| XI | 165 | 344 | 376 | 885 |
| XII | 109 | 263 | 257 | 629 |
| XIII | 133 | 237 | 264 | 634 |
| XIV | 118 | 247 | 272 | 637 |
| XV | 87 | 192 | 214 | 493 |
| Roma Capitale | 2.372 | 5.006 | 5.214 | 12.592 |

Fonte: elaborazione su dati Roma Capitale – Dipartimento Scuola, Lavoro e Formazione Professionale

Fig. 1 - Asili nido: bambine/i iscritte/i per Municipio a.s. 2024-2025. Valori percentuali

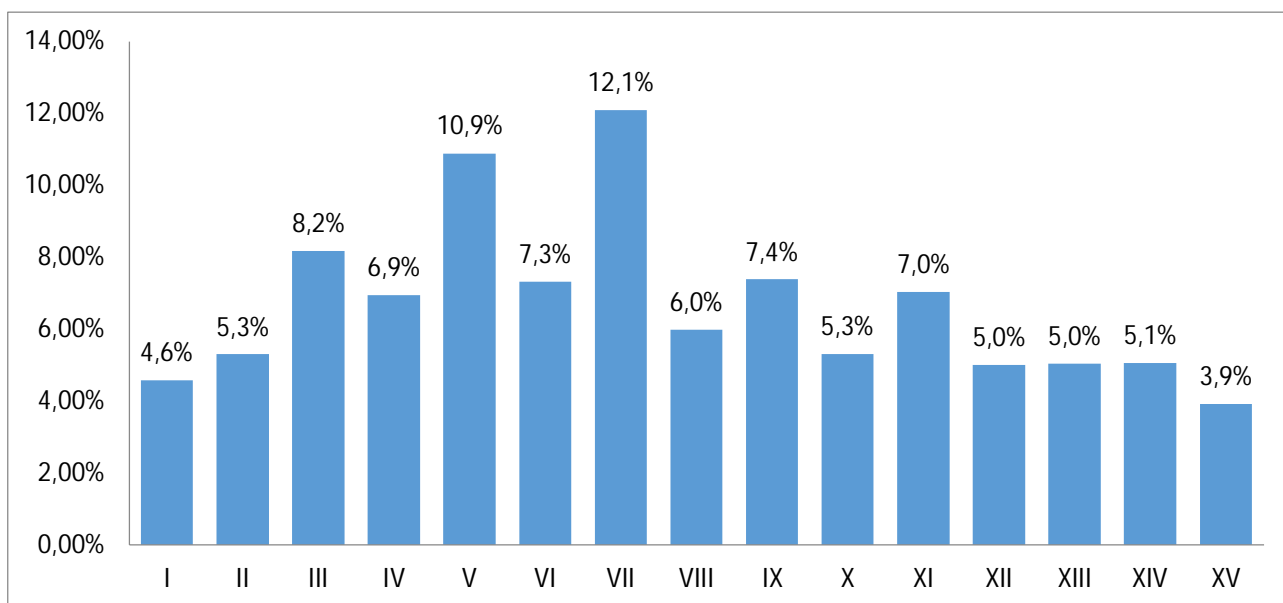

Fonte: elaborazione su dati Roma Capitale – Dipartimento Scuola, Lavoro e Formazione Professionale

Tab. 2 - Scuole di infanzia: bambine/i iscritte/i per fascia a.s. 2024-2025. Valori assoluti

| | Antimeridiano | Tempo pieno | Totale |
|----------------------|---------------|---------------|---------------|
| I | 0 | 1.579 | 1.579 |
| II | 56 | 1.424 | 1.480 |
| III | 43 | 2.123 | 2.166 |
| IV | 41 | 1.788 | 1.829 |
| V | 189 | 2.686 | 2.875 |
| VI | 49 | 1.724 | 1.773 |
| VII | 25 | 3.259 | 3.284 |
| VIII | 0 | 1.414 | 1.414 |
| IX | 0 | 1.630 | 1.630 |
| X | 38 | 2.066 | 2.104 |
| XI | 74 | 1.635 | 1.709 |
| XII | 14 | 1.107 | 1.121 |
| XIII | 0 | 1.688 | 1.688 |
| XIV | 40 | 1.423 | 1.463 |
| XV | 41 | 1.558 | 1.599 |
| Roma Capitale | 610 | 27.104 | 27.714 |

Fonte: elaborazione su dati Roma Capitale – Dipartimento Scuola, Lavoro e Formazione Professionale

Fig. 2 - Scuole di infanzia: bambine/i iscritte/i per fascia a.s. 2024-2025. Valori percentuali

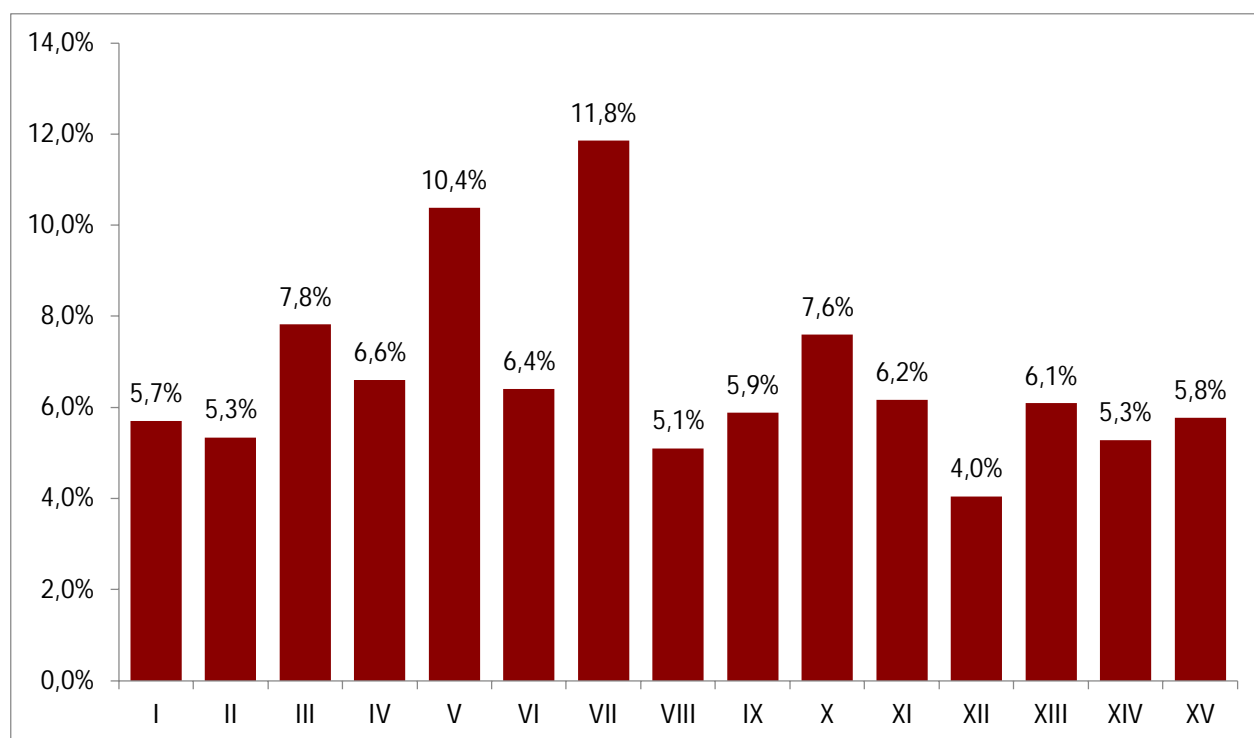

Fonte: elaborazione su dati Roma Capitale – Dipartimento Scuola, Lavoro e Formazione Professionale

Tab. 3 - Centri di Formazione Professionale di Roma Capitale. Anno 2024

| Nome struttura | Indirizzo | Municipio |
|-----------------------------|---|------------------|
| <i>Simonetta Tosi</i> | Via Alessandro Volta, 43 | I |
| <i>Aldo e Lella Fabrizi</i> | Via S.Tofano, 90 | III |
| <i>Teresa Gullace</i> | Via delle Fragole, 30 | V |
| <i>Sant' Antonio</i> | Via Casilina 1312 - Via delle Fragole, 30 | VI |
| <i>Luigi Petroselli</i> | Via Gela, 72 | VII |
| <i>Simonetta Tosi</i> | Via Luigi Montuori, 5 | VIII |
| <i>Ernesto Nathan</i> | Via Vincenzo Ugo Taby, 30 | IX |
| <i>Pier Paolo Pasolini</i> | Via D. Baffigo, 143 | X |
| <i>Nicoletta Campanella</i> | Via Marino Mazzacurati, 76 | XI |
| <i>Enzo Baldoni</i> | Via Decio Azzolino, 15 | XIII |

Fonte: elaborazione su dati Roma Capitale – Dipartimento Scuola, Lavoro e Formazione Professionale

Tab. 4 - Scuole delle Arti e dei Mestieri di Roma Capitale. Anno 2024

| Nome struttura | Indirizzo | Municipio |
|---------------------------------|-------------------------------|------------------|
| <i>Scuola Arti Ornamentali</i> | Via San Giacomo, 11 | I |
| <i>Scuola Nicola Zabaglia</i> | Via San Paolo alla Regola, 43 | I |
| <i>Scuola scienza e Tecnica</i> | Viale Glorioso, 5 | I |
| <i>Scuola Ettore Rolli</i> | Via Macedonia, 120 | VII |

Fonte: elaborazione su dati Roma Capitale – Dipartimento Scuola, Lavoro e Formazione Professionale

Municipio I

Tab. 5 - Asili nido comunali: strutture presenti nel Municipio I e numero di iscritte/i a.s. 2024-2025

| Nome struttura | Indirizzo | Totale iscritte/i |
|------------------------------|-------------------------|-------------------|
| <i>Brontolo</i> | Via Antonio Genovesi 24 | 62 |
| <i>Coccole & Co</i> | Via del Monte Oppio 34 | 67 |
| <i>I Coccetti</i> | Via Nicola Zabaglia 27 | 41 |
| <i>Il Maggiolino</i> | Via Novenio Bucchi 2 | 71 |
| <i>Il Nido di Iqbal</i> | Via Angelo Emo 13 | 59 |
| <i>La Porta Magica</i> | Via Bixio 87 | 21 |
| <i>L'angolo Dei Piccoli</i> | Via Mentana 1 | 20 |
| <i>Mameli</i> | Via Goffredo Mameli 31 | 67 |
| <i>Micronido Colombo</i> | Via Silvio Pellico 9 | 43 |
| <i>Pinocchio</i> | Piazzale degli Eroi 12 | 47 |
| <i>Ruspoli</i> | Via di Gesù e Maria 28 | 30 |
| <i>San Gregorio al Celio</i> | Salita Di S. Gregorio 3 | 51 |

Fonte: elaborazione su dati Roma Capitale – Dipartimento Scuola, Lavoro e Formazione Professionale

Tab. 6 - Scuole di infanzia: strutture presenti nel Municipio I e numero di iscritte/i a.s. 2024-2025

| Nome struttura | Indirizzo | Totale iscritte/i |
|-----------------------------|--------------------------------|-------------------|
| <i>A. Baccharini</i> | Via Sforza 2 | 50 |
| <i>A. Cadlolo</i> | Via della Rondinella 2 | 89 |
| <i>Adelaide Cairoli</i> | Via Giordano Bruno 2 | 86 |
| <i>E. Gianturco</i> | Via della Palombella 4 | 22 |
| <i>E. Pestalozzi</i> | Via Mentana 1 | 23 |
| <i>E. Ruspoli</i> | Via di Gesù e Maria 28 | 38 |
| <i>Ermenegildo Pistelli</i> | Via Monte Zebio 35 | 149 |
| <i>F. Di Donato</i> | Via Conte Verde 47 | 42 |
| <i>G. Mameli</i> | Via dei Genovesi 30 | 45 |
| <i>G.G. Badini</i> | Piazza di S. Alessio 34 | 58 |
| <i>G. Grilli</i> | Piazzale Anita Garibaldi 2 | 25 |
| <i>Giacomo Leopardi</i> | Parco della Vittoria 30 | 163 |
| <i>Giardinieri</i> | Via di Porta S. Sebastiano 2 | 40 |
| <i>Giovan Battista Vico</i> | Piazzale degli Eroi 14 | 176 |
| <i>L. Settembrini</i> | Via del Lavatore 38 | 15 |
| <i>La Scala</i> | Piazza della Scala 22 | 42 |
| <i>Leopoldo Franchetti</i> | Piazza Gian Lorenzo Bernini 26 | 76 |
| <i>Luigi Pianciani</i> | Via Giordano Bruno 2 | 48 |
| <i>Paola Biocca</i> | Via Galvani 4 | 108 |
| <i>Ruggero Bonghi</i> | Via Ruggero Bonghi 30 | 125 |
| <i>Trento e Trieste</i> | Via Dei Giubbonari 41 | 13 |
| <i>Umberto I</i> | Via Boezio 1 | 148 |

Fonte: elaborazione su dati Roma Capitale – Dipartimento Scuola, Lavoro e Formazione Professionale

Municipio II

Tab. 7- Asili nido comunali: strutture presenti nel Municipio II e numero di iscritte/i a.s. 2024-2025

| Nome struttura | Indirizzo | Totale iscritte/i |
|-----------------------------------|--------------------------|-------------------|
| <i>Grillo Jo</i> | Via di Villa Narducci | 96 |
| <i>Il Mondo Incantato</i> | Via Bolivia 3 | 50 |
| <i>Il Piccolo Principe</i> | Via Adigrat 2 | 32 |
| <i>J. Miro'</i> | Viale Arrigo Boito 47 | 75 |
| <i>L'arca</i> | Via Venezuela 40 | 60 |
| <i>Lucignolo e Pinocchio</i> | Via dei Sabelli 88 | 38 |
| <i>Luna Crescente</i> | Via Flaminia 225 | 28 |
| <i>Micronido Casa degli gnomi</i> | Via Umberto Boccioni, 14 | 14 |
| <i>Piccolo Pinocchio</i> | Via Cirenaica 5 | 78 |
| <i>Pollicina</i> | Via Francesco Gai 9 | 40 |
| <i>Sardi</i> | Via dei Sardi 35 | 20 |
| <i>Villa Ada</i> | Via di Ponte Salario 99 | 52 |
| <i>Villa Chigi</i> | Via Nicolò Piccinni 60 | 81 |

Fonte: elaborazione su dati Roma Capitale – Dipartimento Scuola, Lavoro e Formazione Professionale

Tab. 8- Scuole di infanzia: strutture presenti nel Municipio II e numero di iscritte/i a.s. 2024-2025

| Nome struttura | Indirizzo | Totale iscritte/i |
|------------------------------------|-------------------------------|-------------------|
| <i>Brasile</i> | Via Rodolfo Lanciani 54 | 99 |
| <i>Colori del Mondo</i> | Via Adigrat 2 | 69 |
| <i>Contardo Ferrini</i> | Via Di Villa Chigi 22 | 170 |
| <i>Fratelli Bandiera</i> | Via Stamira 55 | 107 |
| <i>Giardino Incantato</i> | Via Pinciana 10 | 75 |
| <i>Giuseppe Mazzini</i> | Via Volsinio 25 | 219 |
| <i>Grazioli Lante della Rovere</i> | Via Tevere 22 | 48 |
| <i>Guglielmina Ronconi</i> | Via Pietro Antonio Micheli 21 | 67 |
| <i>Guido Alessi</i> | Via Flaminia 225 | 122 |
| <i>I Sei Colori Di Ugo</i> | Via Tigre' 96 | 82 |
| <i>Il Giramondo</i> | Via Venezuela 33 | 59 |
| <i>L'albero Azzurro</i> | Via Novara 22 | 75 |
| <i>Principessa Mafalda</i> | Via Lovanio 13 | 88 |
| <i>Saffi</i> | Via Dei Sardi 35 | 106 |
| <i>San Pio X</i> | Via Umberto Boccioni 14 | 90 |

Fonte: elaborazione su dati Roma Capitale – Dipartimento Scuola, Lavoro e Formazione Professionale

Municipio III

Tab. 9 - Asili nido comunali: strutture presenti nel Municipio III e numero di iscritte/i a.s. 2024-2025

| Nome struttura | Indirizzo | Totale iscritte/i |
|-------------------------------------|--------------------------------------|-------------------|
| <i>A Piccoli Passi</i> | Via Carmelo Maravigna | 53 |
| <i>Arcobaleno</i> | Via delle Isole Curzolane 69 | 57 |
| <i>Castello di Gelsomina</i> | Via Enzo Cerusico | 57 |
| <i>Castello Incantato</i> | Via della Bufalotta 395 | 65 |
| <i>Cecchina</i> | Via della Cecchina 30 | 68 |
| <i>Cocco-Drilli e Company</i> | Via Clelia Bertini Attilj | 64 |
| <i>Eureka</i> | Via Monte Resegone | 67 |
| <i>Il Castello</i> | Via di Castel Giubileo 33 | 47 |
| <i>La Casa dei Bambini</i> | Via Giovanni Conti 40 | 40 |
| <i>La Contea degli Hobbit</i> | Via Giulio Pasquati 45 | 64 |
| <i>Parco Verde</i> | Via Dario Niccodemi 95 | 63 |
| <i>Pianeta Infanzia</i> | Via di Monte Sacro 17 | 47 |
| <i>Piccoli Talenti</i> | Via Dario Niccodemi 95 | 61 |
| <i>Piccolo Blu e Piccolo Giallo</i> | Largo Porto San Giorgio 5 | 65 |
| <i>Principe Ranocchio</i> | Via Ugo Ojetti 385 | 63 |
| <i>Sophia</i> | Via Don Giustino Maria Russolillo 47 | 68 |
| <i>Spazio Bimbo</i> | Via di Valle Melaina 57 | 69 |

Fonte: elaborazione su dati Roma Capitale – Dipartimento Scuola, Lavoro e Formazione Professionale

Tab. 10- Scuole di infanzia: strutture presenti nel Municipio III e numero di iscritte/i a.s. 2024-2025

| Nome struttura | Indirizzo | Totale iscritte/i |
|-------------------------------|------------------------------------|-------------------|
| <i>Alcide De Gasperi</i> | Via Matteo Bandello 30 | 113 |
| <i>Angelo Mauri</i> | Via Piero Foscari 61 | 87 |
| <i>Anna Magnani</i> | Via Val Maggia 21 | 144 |
| <i>Buenos Aires</i> | Via Renato Fucini 265 | 129 |
| <i>Cipi</i> | Via Cinigiano 50 | 69 |
| <i>Comano</i> | Via Comano 9 | 115 |
| <i>Don Bosco</i> | Piazza Monte Baldo 2 | 115 |
| <i>G.Parini</i> | Piazza Capri 25 | 40 |
| <i>Gaspara Stampa</i> | Via Giovanni Verga 21 | 73 |
| <i>Giardinomagico</i> | Via Rina De Liguoro 50 | 118 |
| <i>Giovanni Paolo I</i> | Via Dello Scalo di Settebagni 45 | 39 |
| <i>La Collina Dei Bambini</i> | Via della Maremma 38 | 63 |
| <i>Marco Giannetti</i> | Via Guglielmo Petroni 24 | 74 |
| <i>Maria Stern Nuovo</i> | Via Di Settebagni 231 | 62 |
| <i>Monte Cardoneto</i> | Via Monte Cardoneto 11 | 94 |
| <i>Monte Massico</i> | Via Giovanni Conti 58 | 67 |
| <i>Palmina Talenti</i> | Via Dario Niccodemi 95 | 88 |
| <i>Puntoeacapo</i> | Via Adolfo Celi 95 | 74 |
| <i>Rosso, Giallo, Blu</i> | Via Montegallo 19 | 75 |
| <i>Scuola Insieme</i> | Via Seggiano 32 | 71 |
| <i>Sorelle Tetrizzini</i> | Via Sorelle Tetrizzini 55 | 38 |
| <i>Titina De Filippo</i> | Viale Titina De Filippo 156 | 96 |
| <i>Val Di Lanzo</i> | Via Val Di Lanzo 108 | 124 |
| <i>Valdarno</i> | Via Valdarno 6 | 117 |
| <i>Walt Disney</i> | Piazza Luigi Porro Lambertenghi 14 | 80 |

Fonte: elaborazione su dati Roma Capitale – Dipartimento Scuola, Lavoro e Formazione Professionale

Municipio IV

Tab. 11- Asili nido comunali: strutture presenti nel Municipio IV e numero di iscritte/i a.s. 2024-2025

| Nome struttura | Indirizzo | Totale iscritte/i |
|--------------------------------------|---------------------------------|-------------------|
| <i>Bolle di Sapone</i> | Via Pescosolido 130 | 52 |
| <i>Casetta Gianni</i> | Viale della Torre di Pratolungo | 20 |
| <i>Elefanti e Topolini</i> | Via Vertumno 60 | 65 |
| <i>Flora</i> | Via Flora | 77 |
| <i>I Bambini dell'albero Azzurro</i> | Via Federico Millosevich 18 | 49 |
| <i>Il Giardino degli Aranci</i> | Via Guglielmo Iozzia | 41 |
| <i>Il Girasole Giallo</i> | Via Giovanni Zanardini 109 | 54 |
| <i>Il Nostro Girotondo</i> | Via Ernesto Rossi 29 | 52 |
| <i>Insieme Con Un Sorriso</i> | Piazza di S. Maria dell'olivo 1 | 28 |
| <i>La Coccinella Gialla</i> | Via Pergola 14 | 45 |
| <i>La Giostra</i> | Via Silvio Negro 39 | 53 |
| <i>La Girandola</i> | Via del Podere Rosa 116 | 56 |
| <i>La Mongolfiera Magica</i> | Viale Battista Bardanzellu 34 | 55 |
| <i>L'altalena</i> | Via Alberto Pollio | 59 |
| <i>L'aquilone Rosso</i> | Via Rivisondoli 6 | 47 |
| <i>L'elefantino Elmer</i> | Via del Frantoio 52 | 42 |
| <i>Lo Scarabocchio Blu</i> | Via Nino Tamassia 33 | 42 |
| <i>Poppea Sabina</i> | Via Poppea Sabina 71 | 28 |

Fonte: elaborazione su dati Roma Capitale – Dipartimento Scuola, Lavoro e Formazione Professionale

Tab. 12 - Scuole di infanzia: strutture presenti nel Municipio IV e numero di iscritte/i a.s. 2024-2025

| Nome struttura | Indirizzo | Totale iscritte/i |
|---|-----------------------------------|-------------------|
| <i>A. Torre</i> | Via Andrea Torre 15 | 129 |
| <i>Airone</i> | Via di S. Romano 93 | 108 |
| <i>Bianconiglio</i> | Via Achille Tedeschi 75 | 87 |
| <i>Casal Bianco</i> | Via di Casal Bianco 136 | 42 |
| <i>Casale Azzurro Ex Casalmonastero</i> | Via Poppea Sabina 91 | 75 |
| <i>Case Rosse</i> | Via Corropoli 133 | 106 |
| <i>Cecchina Aguzzano</i> | Via Cartesio 3 | 99 |
| <i>Ciamician</i> | Via Giacomo Ciamician 32 | 32 |
| <i>Colli Aniene Franceschini</i> | Via Fausto Gullo 32 | 50 |
| <i>Fabio Filzi</i> | Via del Frantoio 46 | 18 |
| <i>Grotte Di Gregna</i> | Via Augusto Mammucari 35 | 57 |
| <i>M. B. Alberti</i> | Piazza Federico Sacco 14 | 24 |
| <i>Mary Poppins</i> | Via Cesare Massini 44 | 84 |
| <i>Matite Colorate</i> | Piazza Paolo Rossi 4 | 74 |
| <i>Messi D'oro</i> | Via Gaetano Giorgio Gemmellaro 47 | 126 |
| <i>Pennabilli</i> | Via Mondolfo 34 | 18 |
| <i>Piccinini</i> | Via Filippo Fiorentini 48 | 119 |
| <i>Pratolungo</i> | Via Elena Brandizzi Gianni 48 | 21 |
| <i>Randaccio</i> | Piazza Tommaso De Cristoforis 8 | 166 |
| <i>San Cleto</i> | Via Nicola Maria Nicolai 85 | 40 |
| <i>Settecamini</i> | Via Montenero Sabino 7 | 96 |
| <i>Sibilla</i> | Via Monte Manno 33 | 58 |
| <i>Sommovigo</i> | Via Amedeo Sommovigo | 125 |
| <i>V. Veneto</i> | Via Pomona 9 | 43 |
| <i>Villaggio Ina Casa</i> | Via Rivisondoli 11 | 36 |

Fonte: elaborazione su dati Roma Capitale – Dipartimento Scuola, Lavoro e Formazione Professionale

Municipio V

Tab. 13 - Asili nido comunali: strutture presenti nel Municipio V e numero di iscritte/i a.s. 2024-2025

| Nome struttura | Indirizzo | Totale iscritte/i |
|---------------------------------------|-------------------------------------|-------------------|
| <i>Beccadelli</i> | Piazza Giuseppe Cardinali 3 | 42 |
| <i>Fata Primavera</i> | Viale della Primavera 304 | 45 |
| <i>Ghirigo'</i> | Via dei Platani 29 | 50 |
| <i>I Bimbi dell'arcobaleno</i> | Via Gaetano Salvemini 60 | 54 |
| <i>I Giocosi Anatroccoli</i> | Via Prenestina Vecchia 490 | 57 |
| <i>Il Bosco Incantato</i> | Via Gentile Da Mogliano 109 | 45 |
| <i>Il Giardino Di Rosati</i> | Via Lorenzo Delleani 21 | 67 |
| <i>Il Melograno</i> | Via Delia 52 | 65 |
| <i>Il Pettiroso</i> | Viale Giovanni Battista Valente 142 | 67 |
| <i>Il Piccolo Giardino dei Colori</i> | Via Montona 1 | 65 |
| <i>Il Sole e La Luna</i> | Via del Campo 48 | 67 |
| <i>Il Sole Nido</i> | Via di Centocelle 236 | 50 |
| <i>La Casa dello Scarabocchio</i> | Via Anagni 26 | 67 |
| <i>La Cometa</i> | Viale Telese 64 | 68 |
| <i>La Magnolia</i> | Piazza dei Condottieri 34 | 67 |
| <i>La Piccola Impronta</i> | Via Policastro 45 | 80 |
| <i>L'albero Azzurro</i> | Via delle Mandragore | 90 |
| <i>L'ape Birichina</i> | Via Giorgio Perlasca 59 | 67 |
| <i>L'isola Che Non C'è</i> | Via delle Resede 1 | 81 |
| <i>Maramao</i> | Largo Appio Chieregatti 8 | 62 |
| <i>Prampolini</i> | Via Alfredo Covelli 24 | 44 |
| <i>Riccioli D'oro</i> | Via Isidoro di Carace 50 | 45 |
| <i>Rosalba Carriera</i> | Via Rosalba Carriera 25 | 0 |

Fonte: elaborazione su dati Roma Capitale – Dipartimento Scuola, Lavoro e Formazione Professionale

Tab. 14 - Scuole di infanzia: strutture presenti nel Municipio V e numero di iscritte/i a.s. 2024-2025

| Nome struttura | Indirizzo | Totale iscritte/i |
|-------------------------------|---------------------------------|-------------------|
| <i>Alessandro Marcucci</i> | Via Gabrino Fondulo 58 | 71 |
| <i>Andrea Doria</i> | Via Pietro Romualdo Pirotta 95 | 70 |
| <i>Bonafede</i> | Via Francesco Bonafede 95 | 50 |
| <i>Carlo Pisacane</i> | Via di Acqua Bullicante 30 | 120 |
| <i>Dalmazio Birago</i> | Via Collatina 103 | 140 |
| <i>Enrico Toti</i> | Via del Pigneto 104 | 156 |
| <i>Fausto Cecconi</i> | Via dei Glicini 60 | 223 |
| <i>Gioacchino Gesmundo</i> | Piazza Cesare De Cupis 20 | 157 |
| <i>Giovanni XXIII</i> | Viale Partenope 55 | 146 |
| <i>Giulio Cesare</i> | Via Conte di Carmagnola 27 | 200 |
| <i>Grazia Deledda</i> | Viale Filarete 31 | 179 |
| <i>Guglielmo Marconi</i> | Viale Alessandrino 390 | 179 |
| <i>I Bambini Nel Mondo</i> | Via Guglielmo degli Ubertini 47 | 88 |
| <i>Il Giardino Dei Colori</i> | Viale della Venezia Giulia 72 | 97 |
| <i>Il Piccolo Principe</i> | Via Romolo Balzani 55 | 75 |
| <i>Il Sole</i> | Via di Centocelle 236 | 75 |
| <i>Il Veliero Volante</i> | Via Michele Tenore 15 | 153 |
| <i>L'albero Dei Bambini</i> | Piazza Giuseppe Cardinali 1 | 147 |
| <i>L'ape Birichina</i> | Via Giorgio Perlasca 59 | 71 |
| <i>Luigi Gadola</i> | Via Luigi Gadola 31 | 100 |
| <i>Marco Polo</i> | Via Girolamo Cocconi 10 | 115 |
| <i>Mariano Romiti</i> | Viale della Venezia Giulia 64 | 117 |
| <i>Trilussa</i> | Via Fiuggi 18 | 144 |

Fonte: elaborazione su dati Roma Capitale – Dipartimento Scuola, Lavoro e Formazione Professionale

Municipio VI

Tab. 15 - Asili nido comunali: strutture presenti nel Municipio VI e numero di iscritte/i a.s. 2024-2025

| Nome struttura | Indirizzo | Totale iscritte/i |
|------------------------------|-----------------------------------|-------------------|
| <i>Acero Rosso</i> | Via Luigi Crocco | 40 |
| <i>Arcobaleno</i> | Via Battista Panzera 23 | 69 |
| <i>Avventura di crescere</i> | Via Montagano | 45 |
| <i>Baby Briciola</i> | Via Pietro Belon 94 | 46 |
| <i>Bambi</i> | Via Luigi Rossini 1 | 69 |
| <i>Castelverde</i> | Largo Rotello 1 | 72 |
| <i>Cento Colori</i> | Via Agostino Mitelli | 68 |
| <i>Collina Verde</i> | Via Capaci 37 | 67 |
| <i>Fiori di Melograno</i> | Via Oscar Arnulfo Romero | 52 |
| <i>I Primi Passi</i> | Via Millet | 66 |
| <i>Il Bruco</i> | Via Troina 15 | 69 |
| <i>La Tartaruga</i> | Via Don Primo Mazzolari 79 | 62 |
| <i>L'anatroccolo</i> | Via Acquaroni 53 | 68 |
| <i>Le Api Laboriose</i> | Via Luciano Conti 63 | 55 |
| <i>Le Nostre Orme</i> | Via Michele De Marco 53 | 58 |
| <i>Micronido Mondolandia</i> | Via della Tenuta di Torrenova 134 | 15 |

Fonte: elaborazione su dati Roma Capitale – Dipartimento Scuola, Lavoro e Formazione Professionale

Tab. 16 - Scuole di infanzia: strutture presenti nel Municipio VI e numero di iscritte/i a.s. 2024-2025

| Nome struttura | Indirizzo | Totale iscritte/i |
|------------------------------------|------------------------------------|-------------------|
| <i>Amici di Peter Pan</i> | Via Battista Panzera 3 | 135 |
| <i>Archimede</i> | Via Siculiana 82 | 109 |
| <i>Avventura di Crescere Inf</i> | Via Montagano 17 | 25 |
| <i>I Girasoli Di Prato Fiorito</i> | Viale Prato Fiorito 58 | 100 |
| <i>Il Girotondo</i> | Via Motta Camastra 155 | 124 |
| <i>Il Grillo Parlante</i> | Via Agostino Mitelli 8 | 57 |
| <i>La Collina degli Ulivi</i> | Via della Stazione di Colle Mattia | 34 |
| <i>La Mongolfiera</i> | Via Degli Orafi 30 | 73 |
| <i>La Tartaruga</i> | Via Don Primo Mazzolari 79 | 74 |
| <i>La Trottola</i> | Via Emiliano degli Orfini 52 | 66 |
| <i>L'acero Rosso</i> | Via Luigi Crocco 2 | 25 |
| <i>L'arcobaleno Dei Bambini</i> | Via Di Rocca Cencia 39 | 64 |
| <i>Le Api Laboriose</i> | Via Luciano Conti 63 | 112 |
| <i>Lea Biagini</i> | Piazzale delle Paradisee 9 | 69 |
| <i>Lisolachenonce</i> | Via Tudia 16 | 60 |
| <i>Mago Merlino</i> | Via Acquaroni 53 | 71 |
| <i>Mondolandia</i> | Via della Tenuta di Torrenova 134 | 123 |
| <i>Neve Ex Paternò</i> | Via Paternò 24 | 76 |
| <i>Scarpe Sciolte</i> | Via Guido Corbellini 28 | 174 |
| <i>Simpatiche Canaglie</i> | Via Luigi Gastinelli 36 | 150 |
| <i>Trilli</i> | Via Paternò 20 | 49 |

Fonte: elaborazione su dati Roma Capitale – Dipartimento Scuola, Lavoro e Formazione Professionale

Municipio VII

Tab. 17 - Asili nido comunali: strutture presenti nel Municipio VII e numero di iscritte/i a.s. 2024-2025

| Nome struttura | Indirizzo | Totale Iscritte/i |
|-----------------------------------|--------------------------------|-------------------|
| <i>Accademia Dei Cuccioli</i> | Via Servilia 22 | 67 |
| <i>Arcobaleno</i> | Via Lusitania 20 | 69 |
| <i>Giromondo</i> | Via S. Domenico Savio 25 | 69 |
| <i>Girotondo</i> | Via Ferdinando Ughelli 55 | 55 |
| <i>Gregna S. Andrea</i> | Via Alessandro della Seta 8 | 12 |
| <i>I Piccoli Artisti</i> | Via della Tenuta Del Casalotto | 80 |
| <i>Il Cestino dei Tesori</i> | Via Fabrizio Luscino 57 | 82 |
| <i>Il Germoglio Verde</i> | Via Gela 22 | 36 |
| <i>Il Giardino di Susanna</i> | Via Filippo Serafini | 53 |
| <i>Il Melograno</i> | Via del Quadraro | 46 |
| <i>Il Trenino</i> | Via Carfizzi 30 | 74 |
| <i>La Chiocciola</i> | Via Farsalo 2 | 71 |
| <i>La Mimosa</i> | Via Salvatore Barzilai 46 | 65 |
| <i>La Trottola</i> | Via del Quadraretto 31 | 67 |
| <i>L'accademia della Briciola</i> | Via Lugnano In Teverina 57 | 69 |
| <i>L'arca Di Noè</i> | Via Rugantino 99 | 69 |
| <i>L'arco</i> | Via Irsina 31 | 69 |
| <i>Le Marionette</i> | Via Licia 10 | 55 |
| <i>Melodilla</i> | Via Sante Vandì 1 | 66 |
| <i>Mondo Fatato</i> | Via Calpurnio Pisone 41 | 69 |
| <i>Pan Di Zucchero</i> | Via Deportati del Quadraro 15 | 69 |
| <i>Pollicino</i> | Via Giulianello 25 | 80 |
| <i>Scarabocchio</i> | Via Taranto 89 | 68 |
| <i>Uno, Due, Tre... Stella!</i> | Via Libero Leonardi | 62 |

Fonte: elaborazione su dati Roma Capitale – Dipartimento Scuola, Lavoro e Formazione Professionale

Tab. 18 - Scuole di infanzia: strutture presenti nel Municipio VII e numero di iscritte/i a.s. 2024-2025

| Nome struttura | Indirizzo | Totale Iscritte/i |
|---|--------------------------------|-------------------|
| <i>Ada Negri</i> | Via Latina 303 | 177 |
| <i>Aldo Fabrizi</i> | Via Valerio Publicola 165 | 133 |
| <i>Alessandro Manzoni</i> | Via Populonia 41 | 205 |
| <i>Armando Diaz</i> | Via Acireale 2 | 94 |
| <i>Barcaccia</i> | Via Enzo Paci 8 | 61 |
| <i>Bobbio</i> | Via Bobbio 3 | 59 |
| <i>Centroni</i> | Via del Fosso Di S. Andrea 67 | 172 |
| <i>Colorarte</i> | Via Edoardo Martini 8 | 97 |
| <i>Damiano Chiesa</i> | Via Egerio Levio 2 | 163 |
| <i>Don Michele Rua</i> | Via Giuseppe Belloni 30 | 107 |
| <i>Faro Dei Bimbi (Via Niobe)</i> | Via Niobe 50 | 82 |
| <i>Fontanile Anagnino</i> | Via del Fontanile Anagnino 123 | 170 |
| <i>Germoglio Delle Idee (Ex P. Marchisio)</i> | Via Pietro Marchisio 188 | 108 |
| <i>Giacomo Puccini</i> | Viale Dei Consoli 16 | 75 |
| <i>Gianni Rodari</i> | Via Norcia 19 | 164 |
| <i>Giosuè Carducci</i> | Via La Spezia 21 | 105 |
| <i>Giovanni Cagliero</i> | Largo Volumnia 11 | 110 |
| <i>Giuseppe Garibaldi</i> | Via Mondovi 16 | 114 |
| <i>Giuseppe Verdi</i> | Via Gela 22 | 106 |
| <i>Gregna Sant'andrea</i> | Via Alessandro della Seta 8 | 125 |
| <i>L'allegra Brigata (Ex C. Vecchi)</i> | Via Cisberto Vecchi 21 | 75 |
| <i>Maria Coscia</i> | Via Marco Dino Rossi 38 | 75 |
| <i>Piccole Gemme</i> | Via Carlo Fadda 124 | 50 |
| <i>Pollicino Verde</i> | Via di S. Tarcisio 123 | 57 |
| <i>Ponte Linari</i> | Via del Muro Linari 1 | 114 |
| <i>Pulce D'acqua</i> | Via Lemonia 228 | 109 |
| <i>Salvatore Quasimodo</i> | Via Latina 550 | 57 |
| <i>Salvo D'acquisto</i> | Via Selinunte 3 | 95 |
| <i>Teodoro Mommsen</i> | Via Franco Bartoloni 90 | 74 |
| <i>Villa Lazzaroni</i> | Via Appia Nuova 522 | 152 |

Fonte: elaborazione su dati Roma Capitale – Dipartimento Scuola, Lavoro e Formazione Professionale

Municipio VIII

Tab. 19- Asili nido comunali: strutture presenti nel Municipio VIII e numero di iscritte/i a.s. 2024-2025

| Nome struttura | Indirizzo | Totale Iscritte/i |
|-------------------------------|-----------------------------------|-------------------|
| <i>Aquilone Colorato</i> | Viale Giustiniano Imperatore 147 | 68 |
| <i>Armonia</i> | Via dei Granai di Nerva 18 | 57 |
| <i>C'era Una Volta</i> | Viale Aldo Ballarin 102 | 25 |
| <i>Fiabe dColori</i> | Via di Grotta Perfetta 607 | 56 |
| <i>Il Bruco Verde</i> | Via Giuseppe Cerbara 95 | 66 |
| <i>Il Chicco Di Grano</i> | Via dei Granai Di Nerva 16 | 49 |
| <i>Il Ciliegio Rosa</i> | Via dell'accademia Aldina 30 | 73 |
| <i>Il Villaggio Nel Bosco</i> | Via Antonio Mannucci 20 | 78 |
| <i>La Ghironda</i> | Via dell'accademia del Cimento 28 | 37 |
| <i>L'acquerello</i> | Via Andrea Mantegna 130 | 56 |
| <i>L'isola Di Peter Pan</i> | Via della Villa Di Lucina Snc | 66 |
| <i>Piccoli Monelli</i> | Via Giuseppe Casalnuovo 1 | 69 |
| <i>Piccolo Girasole</i> | Via Tullio Levi Civita 20 | 52 |

Fonte: elaborazione su dati Roma Capitale – Dipartimento Scuola, Lavoro e Formazione Professionale

Tab. 20- Scuole di infanzia: strutture presenti nel Municipio VIII e numero di iscritte/i a.s. 2024-2025

| Nome struttura | Indirizzo | Totale Iscritte/i |
|-------------------------------|---------------------------------|-------------------|
| <i>Caleidoscopio</i> | Viale del Tintoretto 365 | 73 |
| <i>Casa Dei Bimbi</i> | Piazza Nicola Longobardi 2 | 199 |
| <i>Coccinella</i> | Piazza Damiano Sauli 1 | 73 |
| <i>Girasole Colorato</i> | Via Alessandro Valignano 54 | 87 |
| <i>Giricoccola</i> | Viale Leonardo Da Vinci 96 | 50 |
| <i>I Monelli</i> | Via Giuseppe Casalnuovo 32 | 69 |
| <i>Il Castagno</i> | Via Andrea Del Castagno 175 | 40 |
| <i>Il Gelsomino</i> | Viale Giustiniano Imperatore 71 | 75 |
| <i>Il Mappa...Mondo</i> | Via Francesco Giangiacomo 5 | 52 |
| <i>La Giostra</i> | Via di Grotta Perfetta 524 | 35 |
| <i>Paese Delle Meraviglie</i> | Via Antonino Pio 84 | 121 |
| <i>Piccoli Esploratori</i> | Via Padre Giuseppe Lais 9 | 96 |
| <i>Piccolo Raggio Di Sole</i> | Via Salvatore Pincherle 140 | 59 |
| <i>Principe Di Piemonte</i> | Via Ostiense 263 | 140 |
| <i>Ranocchio Scarabocchio</i> | Viale Erminio Spalla 36 | 171 |
| <i>Torre Di Babele</i> | Via Poggio Ameno 23 | 76 |

Fonte: elaborazione su dati Roma Capitale – Dipartimento Scuola, Lavoro e Formazione Professionale

Municipio IX

Tab. 21- Asili nido comunali: strutture presenti nel Municipio IX e numero di iscritte/i a.s. 2024-2025

| Nome struttura | Indirizzo | Totale Iscritte/i |
|---------------------------------|--------------------------------|-------------------|
| <i>Allegra Arca Di Noe'</i> | Via della Divisione Torino 157 | 60 |
| <i>Bacchetta Magica</i> | Via Ettore Janni | 56 |
| <i>Calimero</i> | Largo Amalia Camboni 8 | 126 |
| <i>Dolci Sorrisi</i> | Via Ildebrando Vivanti 81 | 64 |
| <i>Giardino d'Europa</i> | Viale Città d'Europa 345 | 65 |
| <i>Il Giardino Delle Stelle</i> | Largo Gianni De Luca 8 | 56 |
| <i>Il Piccolo Panda</i> | Via Marcello Conversi 21 | 59 |
| <i>Oceano</i> | Viale Egeo 130 | 49 |
| <i>Orsetto Goloso</i> | Via Beppe Fenoglio 20 | 56 |
| <i>Papero Giallo</i> | Via Fiume Giallo 390 | 62 |
| <i>Pulcino Ballerino</i> | Via Matteo Bartoli 72 | 66 |
| <i>Riccio Capriccio</i> | Via Giuseppe Marotta 35 | 50 |
| <i>Sorgente</i> | Via Bruno De Finetti 170 | 59 |
| <i>Tappeto Volante</i> | Via Vinicio Cortese 155 | 58 |
| <i>Tenero Germoglio</i> | Via Orazio Console 35 | 43 |

Fonte: elaborazione su dati Roma Capitale – Dipartimento Scuola, Lavoro e Formazione Professionale

Tab. 22 - Scuole di infanzia: strutture presenti nel Municipio IX e numero di iscritte/i a.s. 2024-2025

| Nome struttura | Indirizzo | Totale Iscritte/i |
|----------------------------------|-------------------------------|-------------------|
| <i>Amico Ulivo</i> | Via del Pianeta Venere 110 | 96 |
| <i>Corniolo Rosso</i> | Via Ardeatina 1274 | 62 |
| <i>Fiore Di Loto</i> | Viale Gianluigi Bonelli 201 | 150 |
| <i>Fonte Meravigliosa</i> | Via Tommaso Arcidiacono 202 | 49 |
| <i>Giardino dei Ciliegi</i> | Via Ettore Arena 206 | 20 |
| <i>Giardino d'Europa</i> | Viale Città d'Europa 345 | 53 |
| <i>Ginkgo Dorato</i> | Via Norma Cossetto 20 | 50 |
| <i>Il Cedro Argentato</i> | Via Alfonso Di Legge 32 | 33 |
| <i>Il Fantabosco</i> | Via Federico Alessandrini 172 | 38 |
| <i>Il Mandorlo Incantato</i> | Viale Città' d'Europa 14 | 98 |
| <i>Il Melo Girotondo</i> | Via Antonio Tacconi 34 | 54 |
| <i>Il Melograno dei Desideri</i> | Via Giovanni Frignani 83 | 61 |
| <i>Il Piccolo Panda</i> | Via Marcello Conversi 31 | 69 |
| <i>Il Tiglio Incantato</i> | Via Orazio Console 35 | 43 |
| <i>L' Albero Dei Tulipani</i> | Via dell'elettronica 3 | 55 |
| <i>L' Allegro Salice</i> | Via Marzabotto 14 | 61 |
| <i>L' Arancio Goloso</i> | Viale Luca Gaurico 231 | 72 |
| <i>La Grande Quercia</i> | Via Giuseppe Marotta 30 | 64 |
| <i>La Maga Melia</i> | Via Alberto Moravia 280 | 35 |
| <i>La Magnolia Stellata</i> | Via Augusto Renzini 22 | 37 |
| <i>La Mimosa Birichina 1</i> | Via Bruno De Finetti 172 | 69 |
| <i>La Pimpa</i> | Viale Luigi Guglielmi 91 | 150 |
| <i>La Valletta Incantata</i> | Via Carlo Emilio Gadda 156 | 39 |
| <i>Lo Chalet Del Sole</i> | Via Gemmano 14 | 44 |
| <i>Piccolo Mandarino</i> | Via Filippo De Grenet | 59 |
| <i>Prato Smeraldo</i> | Via Benedetto Rogacci 35 | 75 |

Fonte: elaborazione su dati Roma Capitale – Dipartimento Scuola, Lavoro e Formazione Professionale

Municipio X

Tab. 23 - Asili nido comunali: strutture presenti nel Municipio X e numero di iscritte/i a.s. 2024-2025

| Nome struttura | Indirizzo | Totale Iscritte/i |
|------------------------------|-----------------------------------|-------------------|
| <i>Acquamarina</i> | Via Tagaste 10 | 63 |
| <i>Argentovivo</i> | Via Monvalle 61 | 43 |
| <i>Coralli</i> | Via Mar Dei Coralli | 47 |
| <i>Girasoli</i> | Via Domenico Morelli 9 | 55 |
| <i>Gli Ulivi</i> | Via Giovanni Battista Da Pesaro 7 | 59 |
| <i>Il Cavalluccio Marino</i> | Via del Sagittario 14 | 73 |
| <i>La Felce</i> | Via della Felce 31 | 60 |
| <i>Le Ginestre</i> | Via Francesco Menzio 299 | 24 |
| <i>Le Piccole Dune</i> | Viale Vega 103 | 64 |
| <i>Le Pratoline</i> | Via Maierato 95 | 54 |
| <i>Le Querce</i> | Via Ernesto Boezi 158 | 54 |
| <i>Mellano</i> | Via Suor Cesarina d'Angelo 82 | 21 |
| <i>Stelle Nascenti</i> | Via Nora Ricci 30 | 48 |

Fonte: elaborazione su dati Roma Capitale – Dipartimento Scuola, Lavoro e Formazione Professionale

Tab. 24 - Scuole di infanzia: strutture presenti nel Municipio X e numero di iscritte/i a.s. 2024-2025

| Nome struttura | Indirizzo | Totale Iscritte/i |
|------------------------------|------------------------------|-------------------|
| <i>Araba Fenice</i> | Via Licinio Refice 50 | 97 |
| <i>Argentovivo</i> | Via Monvalle 61 | 69 |
| <i>Do-Re-Mi Diverto</i> | Via Luigi Borsari 36 | 50 |
| <i>Dragolandia</i> | Via Monvalle 45 | 121 |
| <i>Gabbianella Al Porto</i> | Via Domenico Baffigo 159/165 | 175 |
| <i>Gli Eucalipti</i> | Via Capo dell'argentiera 80 | 78 |
| <i>Il Cucciolo</i> | Via Torcegno 19 | 181 |
| <i>Il Giardino Di Sara</i> | Via Costantino Beschi 23 | 100 |
| <i>Il Pineto</i> | Largo Delle Marianne 14 | 50 |
| <i>Il Poggio</i> | Via Del Poggio Di Acilia 24 | 75 |
| <i>Isole Azzorre</i> | Via delle Azzorre 314 | 81 |
| <i>L'albero Vanitoso</i> | Piazza Caterina Segurana 2 | 68 |
| <i>Miro'</i> | Via Bepi Romagnoni 88/90 | 74 |
| <i>Noi Arcobaleno</i> | Via Pietro Ercole Visconti 7 | 97 |
| <i>Pegaso</i> | Via Francesco Menzio 299 | 48 |
| <i>Quinqueremi Comunale</i> | Via Delle Quinqueremi 23 | 150 |
| <i>Raffaella La Crociera</i> | Via Guido Biagi 45 | 92 |
| <i>Raggiadisole</i> | Via Eupoli 101 | 59 |
| <i>Sole Luna</i> | Via Giorgio De Lullo 98 | 81 |
| <i>Stella del Mare</i> | Via Mar Dei Caraibi 28 | 150 |
| <i>Stelle Nascenti</i> | Via Nora Ricci 30 | 74 |
| <i>Tor San Michele</i> | Via della Tortuga 11 | 46 |
| <i>Zucchero Filato</i> | Via Nino Taranto 70 | 93 |

Fonte: elaborazione su dati Roma Capitale – Dipartimento Scuola, Lavoro e Formazione Professionale

Municipio XI

Tab. 25- Asili nido comunali: strutture presenti nel Municipio XI e numero di iscritte/i a.s. 2024-2025

| Nome struttura | Indirizzo | Totale Iscritte/i |
|--------------------------------------|----------------------------|-------------------|
| <i>Aquilone Blu</i> | Via Vincenzo Brunacci 42 | 68 |
| <i>Bussola D'oro</i> | Via del Trullo 139 | 59 |
| <i>Coccole e Colori</i> | Via Camillo Montalcini 19 | 59 |
| <i>Fantasia</i> | Via Giovanni Volpato 20 | 51 |
| <i>Il Lirio d'oro</i> | Via Portuense 1635 | 61 |
| <i>Nidoidea</i> | Via Lamporecchio 20 | 40 |
| <i>Chiaramonti</i> | Via dei Chiaramonti | 36 |
| <i>Corviale</i> | Via dei Gradenigo | 67 |
| <i>Gio' E Gio'</i> | Viale Ventimiglia 15 | 35 |
| <i>Il Ciclamino</i> | Via Giuseppe Belluzzo 100 | 60 |
| <i>Irlandesi</i> | Via degli Irlandesi 47 | 66 |
| <i>Loris Malaguzzi - Mattina</i> | Via Giovanni Porzio 30 | 26 |
| <i>Loris Malaguzzi - Pomeriggio</i> | Via Giovanni Porzio 30 | 6 |
| <i>Loris Malaguzzi - Tempo Pieno</i> | Via Giovanni Porzio 30 | 10 |
| <i>Mais & Girasole</i> | Via Castiglion Fibocchi 13 | 55 |
| <i>Mandorlo Rosa</i> | Via Pescaglia 75 | 40 |
| <i>Nido Lo Scarabocchio</i> | Via Domenico Lupatelli 5 | 22 |
| <i>Vaccari</i> | Viale Di Vigna Pia 120 | 12 |
| <i>Stella Stellina</i> | Via Quirino Majorana 139 | 49 |
| <i>Via San Marcello Pistoiese</i> | Via San Marcello Pistoiese | 62 |

Fonte: elaborazione su dati Roma Capitale – Dipartimento Scuola, Lavoro e Formazione Professionale

Tab. 26 - Scuole di infanzia: strutture presenti nel Municipio XI e numero di iscritte/i a.s. 2024-2025

| Nome struttura | Indirizzo | Totale Iscritte/i |
|---|-------------------------------|-------------------|
| <i>Benucci</i> | Via Ignazio Ribotti 45 | 124 |
| <i>Bruno Ciari</i> | Via dei Sampieri 58 | 86 |
| <i>Cittadini Del Mondo</i> | Via di S. Pantaleo Campano 41 | 36 |
| <i>Collodi 1</i> | Via Massa Marittima 1 | 75 |
| <i>Girotondo Dell'amicizia</i> | Via Alessandro Cruto 41 | 131 |
| <i>Greve</i> | Via Greve 41 | 94 |
| <i>Gulliver</i> | Via Ignazio Ribotti 71 | 63 |
| <i>Il Castello Incantato</i> | Via Luigi Solidati Tiburzi 2 | 105 |
| <i>Il Melograno</i> | Via Dei Papareschi 28 | 97 |
| <i>La Coccinella Curiosa</i> | Via Portuense 1418 | 122 |
| <i>La Torta In Cielo Di Gianni Rodari</i> | Via Giovanni Porzio 30 | 80 |
| <i>Lo Scarabocchio</i> | Via Domenico Lupatelli 5 | 135 |
| <i>Maria De Mattias</i> | Via Pian Due Torri 110 | 97 |
| <i>Mazzacurati</i> | Via Marino Mazzacurati 90 | 50 |
| <i>Mondo Incantato</i> | Via Pietro Blaserna 43 | 90 |
| <i>Pescaglia</i> | Via Pescaglia 75 | 44 |
| <i>Placido Martini</i> | Via della Casetta Mattei 269 | 63 |
| <i>Ponte Galeria</i> | Via Giuseppe Albenga Snc | 75 |
| <i>Vaccari</i> | Viale di Vigna Pia 120 | 142 |

Fonte: elaborazione su dati Roma Capitale – Dipartimento Scuola, Lavoro e Formazione Professionale

Municipio XII

Tab. 27 - Asili nido comunali: strutture presenti nel Municipio XII e numero di iscritte/i a.s. 2024-2025

| Nome struttura | Indirizzo | Totale Iscritte/i |
|---------------------------|-------------------------------|-------------------|
| <i>Aquilone</i> | Via degli Antelminelli 22 | 67 |
| <i>Cocco E Drilli</i> | Via del Casaletto 441 | 66 |
| <i>I Folletti</i> | Via dei Damasceni 15 | 66 |
| <i>Il Bruco E La Mela</i> | Viale dei Colli Portuensi 656 | 58 |
| <i>La Coccinella</i> | Via Francesco Durante 26 | 45 |
| <i>La Freccia Azzurra</i> | Piazza Vincenzo Ceresi 11 | 65 |
| <i>Licio Giorgieri</i> | Via Licio Giorgieri 58 | 18 |
| <i>Lo Scarabocchio</i> | Via dei Lampugnani 35 | 73 |
| <i>Massimina</i> | Via Francesco Aquilanti 31 | 69 |
| <i>Morgana La Rana</i> | Viale dei Colli Portuensi 473 | 45 |
| <i>Parco Flora</i> | Via Giuseppe D'Avarna 30 | 51 |

Fonte: elaborazione su dati Roma Capitale – Dipartimento Scuola, Lavoro e Formazione Professionale

Tab. 28 - Scuole di infanzia: strutture presenti nel Municipio XII e numero di iscritte/i a.s. 2024-2025

| Nome struttura | Indirizzo | Totale Iscritte/i |
|----------------------------------|------------------------------|-------------------|
| <i>Angelo Celli</i> | Via dei Torriani 44 | 98 |
| <i>Buon Pastore</i> | Via Di Bravetta 336 | 88 |
| <i>Carlo Forlanini</i> | Piazza Carlo Forlanini 8 | 128 |
| <i>Fantasia Di Colori</i> | Via Giuseppe Balzaretto 68 | 50 |
| <i>Francesco Crispi Infanzia</i> | Via Anton Giulio Barrili 15 | 122 |
| <i>Giorgio Franceschi</i> | Via di Donna Olimpia 45 | 147 |
| <i>Guglielmo Oberdan</i> | Largo Alessandrina Ravizza 2 | 137 |
| <i>Il Paese Dei Balocchi</i> | Via Raimondo D'Aronco 28 | 75 |
| <i>Isacco Artom</i> | Via Isacco Artom 141 | 74 |
| <i>Licio Giorgeri</i> | Via Licio Giorgieri 58 | 47 |
| <i>Lola Di Stefano</i> | Via Alessandro Crivelli 24 | 88 |
| <i>Victor Hugo Girolami</i> | Via Casimiro Manassei 60 | 75 |

Fonte: elaborazione su dati Roma Capitale – Dipartimento Scuola, Lavoro e Formazione Professionale

Municipio XIII

Tab. 29 - Asili nido comunali: strutture presenti nel Municipio XIII e numero di iscritte/i a.s. 2024-2025

| Nome struttura | Indirizzo | Totale Iscritte/i |
|----------------------------------|-------------------------------------|-------------------|
| <i>Abracadabra</i> | Via Bra 39 | 46 |
| <i>Gianburrasca</i> | Via Antonio Maglio 21 | 70 |
| <i>I Cuccioli di Via Silveri</i> | Via Domenico Silveri 6 | 68 |
| <i>Il Fantabosco</i> | Via S. Seconda 21 | 0 |
| <i>Il Glicine</i> | Via Giuseppe Lazzati 213 | 69 |
| <i>Il Nido Del Parco</i> | Via Francesco Scaduto 67 | 46 |
| <i>Il Piccolo Principe</i> | Via Divignano 22 | 67 |
| <i>La Girandola D'oro</i> | Via Luca Passi 55 | 69 |
| <i>L'albero D'oro</i> | Piazza Francesco Borgongini Duca 11 | 77 |
| <i>L'orizzonte</i> | Via Beverino 73 | 64 |
| <i>Gianni Rodari</i> | Via Tommaso Prelà 37 | 30 |
| <i>Valcannuta M2</i> | Via Di Val Cannuta 235 | 30 |

Fonte: elaborazione su dati Roma Capitale – Dipartimento Scuola, Lavoro e Formazione Professionale

Tab. 30 - Scuole di infanzia: strutture presenti nel Municipio XIII e numero di iscritte/i a.s. 2024-2025

| Nome struttura | Indirizzo | Totale Iscritte/i |
|---|------------------------------------|-------------------|
| <i>Alberto Sordi</i> | Via Villadossola | 100 |
| <i>Alfredo Baiocco 259</i> | Via di Casalotti 259 | 148 |
| <i>Andrea Baldi</i> | Via Sisto IV 176 | 82 |
| <i>Castel Di Guido</i> | Via Gaetano Sodini 25 | 34 |
| <i>Collina Delle Muse</i> | Via Aldo Spallicci 31 | 75 |
| <i>Filastrocca Impertinente</i> | Via Francesco Albergotti 29 | 66 |
| <i>I Piccoli Girasoli</i> | Via Luca Passi 55 | 75 |
| <i>Il Bosco Incantato</i> | Via Di Boccea 590 | 80 |
| <i>Il Cielo Stellato Ex 2 Ottobre 1870</i> | Piazza Di S. Maria Alle Fornaci 3 | 49 |
| <i>Il Giardino Delle Idee</i> | Via Francesco Schupfer 62 | 74 |
| <i>Il Pianeta Dei Bambini</i> | Via Cornelia 75 | 125 |
| <i>La Luna Sapiante (Ex Livio Tempesta)</i> | Via Di Casalotti 87 | 100 |
| <i>La Punta</i> | Via Pietro De Francisci 737 | 24 |
| <i>Legno Verde</i> | Via Ponzzone 23 | 99 |
| <i>Manetti</i> | Via Giannozzo Manetti 6 | 45 |
| <i>Millecolori</i> | Via Gregorio XI 260 | 75 |
| <i>Gianni Rodari</i> | Via Tommaso Prelà 37 | 32 |
| <i>S. Francesco D'Assisi</i> | Piazza Francesco Borgongini Duca 5 | 136 |
| <i>Scintille Di Fantasia (Alfredo Baiocco 85)</i> | Via Di Casalotti 85 | 149 |
| <i>Vittorio Alfieri</i> | Largo S. Pio V 21 | 124 |

Fonte: elaborazione su dati Roma Capitale – Dipartimento Scuola, Lavoro e Formazione Professionale

Municipio XIV

Tab. 31 - Asili nido comunali: strutture presenti nel Municipio XIV e numero di iscritte/i a.s. 2024-2025

| Nome struttura | Indirizzo | Totale Iscritte/i |
|------------------------------------|--------------------------------|-------------------|
| <i>Cuccioli e Coccole</i> | Via Mattia Battistini 155 | 65 |
| <i>Giallo Verde E Blu</i> | Via Romeo Rodriguez Pereira 97 | 48 |
| <i>Giocoimparo</i> | Via Carentino 60 | 50 |
| <i>I Cuccioli Dell'arca Di Noè</i> | Via Garlenda | 51 |
| <i>I Tesori Di Gulliver</i> | Via Camilla Ravera 38 | 67 |
| <i>Il Gallo Alfonso</i> | Via Alfonso Gallo 15 | 56 |
| <i>Il Tempo Dei Bambini</i> | Via Girolamo Casanate | 33 |
| <i>La Taverna Dei Piccoli</i> | Via Giuseppe Taverna 147 | 65 |
| <i>Monsignor Antonino Spina</i> | Via San Basilide 19 | 66 |
| <i>Nido Di Peter Pan</i> | Via Paolo Emilio Castagnola 15 | 63 |
| <i>Tondogiro</i> | Via S. Igino Papa 294 | 67 |

Fonte: elaborazione su dati Roma Capitale – Dipartimento Scuola, Lavoro e Formazione Professionale

Tab. 32 - Scuole di infanzia: strutture presenti nel Municipio XIV e numero di iscritte/i a.s. 2024-2025

| Nome struttura | Indirizzo | Totale Iscritte/i |
|-----------------------------|-------------------------------|-------------------|
| <i>Andersen</i> | Via Del Podere Trieste 20 | 135 |
| <i>Calasanzio</i> | Via Ottavio Assarotti 11 | 86 |
| <i>Camilla Ravera</i> | Via Vivi Gioi 27 | 74 |
| <i>C'era Una Volta</i> | Via Leonardo Bianchi 40 | 99 |
| <i>Cesare Nobili</i> | Via della Balduina 281 | 98 |
| <i>Il Girasole</i> | Via Giuseppe Taverna 95 | 109 |
| <i>Il Pinguino Damerino</i> | Via Alessio Ascalesi 2 | 39 |
| <i>L.L. Besso</i> | Via Di Casal Del Marmo 118 | 214 |
| <i>La Gatta Turchina</i> | Via Giambattista Soria 73 | 71 |
| <i>Lambruschini</i> | Via Suor Celestina Donati 110 | 154 |
| <i>Lattanzio</i> | Via Lattanzio 10 | 84 |
| <i>Magicamente</i> | Via Di Boccea 590 | 40 |
| <i>Monte Arsiccio</i> | Via Domenico Ciampoli 15 | 41 |
| <i>Nazario Sauro</i> | Via Trionfale 7333 | 43 |
| <i>P. Maffi</i> | Via Pietro Maffi 45 | 108 |
| <i>Umberto Cerboni</i> | Via Federico Borromeo 69 | 71 |

Fonte: elaborazione su dati Roma Capitale – Dipartimento Scuola, Lavoro e Formazione Professionale

Municipio XV

Tab. 33 - Asili nido comunali: strutture presenti nel Municipio XV e numero di iscritte/i a.s. 2024-2025

| Nome struttura | Indirizzo | Totale Iscritte/i |
|-------------------------------|-------------------------|-------------------|
| <i>Bellagio</i> | Via Bellagio 25 | 57 |
| <i>Cassiopea</i> | Via Cassia 7 | 47 |
| <i>Colli D'oro</i> | Largo Foppolo 12 | 49 |
| <i>Farnesina</i> | Via della Farnesina 182 | 57 |
| <i>Galline Bianche</i> | Via Baccano 5 | 67 |
| <i>Il Mago Di Oz</i> | Via Cassia 17.200 | 53 |
| <i>La Filastrocca Allegra</i> | Via Anguillarese 171 | 21 |
| <i>La Pagina Magica</i> | Largo della Giustiniana | 64 |
| <i>L'albero Delle Noci</i> | Via al Sesto Miglio 78 | 13 |
| <i>Trilly</i> | Via Fosso del Poggio 71 | 65 |

Fonte: elaborazione su dati Roma Capitale – Dipartimento Scuola, Lavoro e Formazione Professionale

Tab. 34 - Scuole di infanzia: strutture presenti nel Municipio XV e numero di iscritte/i a.s. 2024-2025

| Nome struttura | Indirizzo | Totale Iscritte/i |
|------------------------------------|-------------------------------|-------------------|
| <i>Angelini</i> | Via Alfredo Sforzini 40 | 116 |
| <i>Case E Campi</i> | Via Carlo Gherardini 67 | 75 |
| <i>Ferrante Aporti</i> | Via Antonio Serra 91 | 148 |
| <i>G. Sogliani</i> | L.go Cesare Vico Lodovici 5 | 110 |
| <i>Il Bruchetto</i> | Via Giuseppe Silla 33 | 95 |
| <i>Il Trenino (Ex Colli D'oro)</i> | Largo Foppolo 11 | 100 |
| <i>La Mimosa</i> | Via Concesio 13 | 75 |
| <i>L'aquilone</i> | Via Baccano 10 | 84 |
| <i>L'arcobaleno</i> | Via San Daniele Del Friuli | 99 |
| <i>L'isola Felice</i> | Via Di Tragliatella 86 | 35 |
| <i>Mengotti</i> | Via Francesco Mengotti 24 | 80 |
| <i>Merelli</i> | Via Giacomo Malvano 20 | 96 |
| <i>Parco Di Veio</i> | Via Fosso Del Fontaniletto 29 | 145 |
| <i>Peter Pan</i> | Via Primo Dorello 8 | 75 |
| <i>San Godenzo</i> | Via San Godenzo 200 | 50 |
| <i>Saxa Rubra</i> | Via Di Quarto Peperino 31 | 50 |
| <i>Vibio Mariano</i> | Via Vibio Mariano 105 | 18 |
| <i>Zandonai</i> | Via Riccardo Zandonai 118 | 156 |

Fonte: elaborazione su dati Roma Capitale – Dipartimento Scuola, Lavoro e Formazione Professionale

ALLEGATO 2 - Le linee di trasporto scolastico

Tab. 35 - Linee del trasporto scolastico per municipio e tipologia di utente (a.s. 2024-2025)

| | Normodotati | Disabili | Rom/Sinti/Caminanti |
|----------------------|-------------|------------|---------------------|
| I | - | 7 | - |
| II | - | 12 | - |
| III | 3 | 14 | - |
| IV | 3 | 13 | 1 |
| V | 2 | 20 | - |
| VI | 42 | 27 | 3 |
| VII | 27 | 22 | - |
| VIII | - | 9 | - |
| IX | 14 | 14 | 4 |
| X | 8 | 20 | - |
| XI | 8 | 10 | - |
| XII | 4 | 15 | - |
| XIII | 1 | 14 | 4 |
| XIV | 23 | 19 | - |
| XV | 15 | 20 | - |
| Roma Capitale | 150 | 236 | 12 |

Fonte: elaborazione su dati Roma Capitale – Dipartimento Scuola, Lavoro e Formazione Professionale

Fig. 3 - Linee del trasporto scolastico per municipio e tipologia di utente (a.s. 2024-2025)

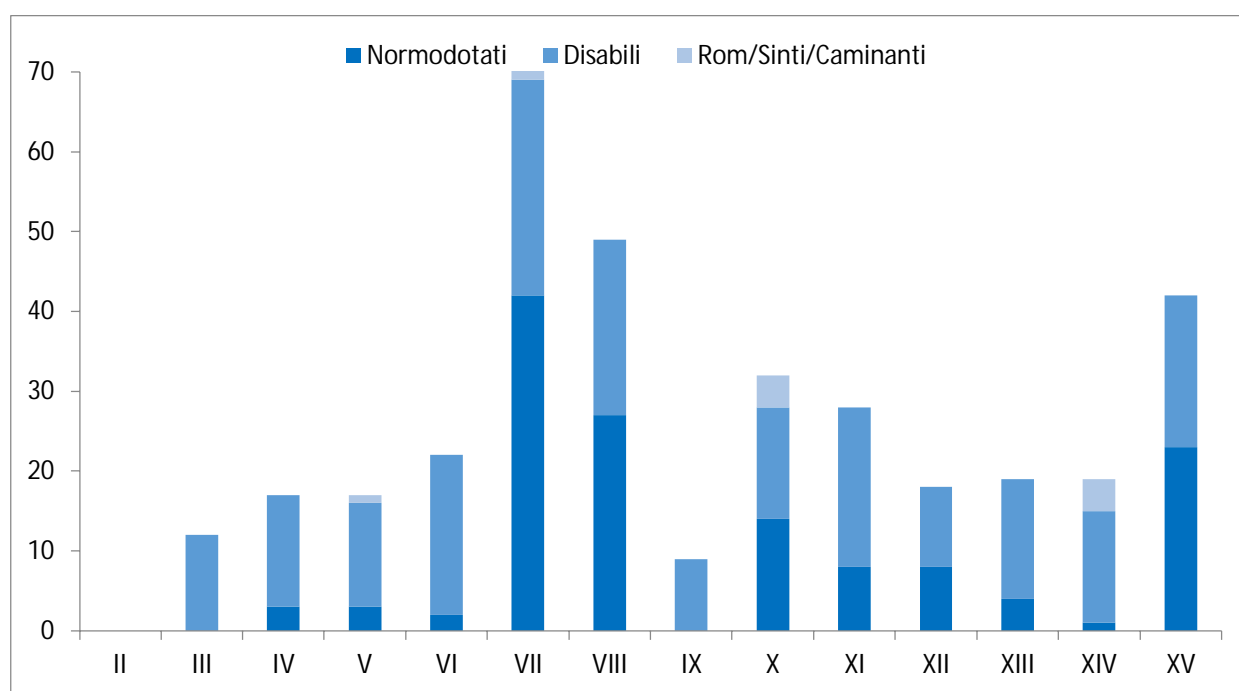

Fonte: elaborazione su dati Roma Capitale – Dipartimento Scuola, Lavoro e Formazione Professionale

ALLEGATO 3 – Controllo e monitoraggio

Oltre alle verifiche di tipo quantitativo sull'effettiva copertura del servizio svolte da Roma Capitale secondo il Programma Operativo del Disciplinare tecnico-operativo del Contratto di Servizio, il monitoraggio dei servizi erogati da Risorse per Roma viene assicurato dai controlli svolti da un Ente Terzo, imparziale e indipendente.

Tali controlli prevedono una parte di rilevazione della **soddisfazione del Cliente** rispetto all'attività svolta dal personale di Risorse per Roma, effettuata tramite interviste dirette alle/ai referenti delle strutture scolastiche. Gli aspetti oggetto di verifica riguardano:

- puntualità e rispetto delle attività indicate nel disciplinare;
- qualità del servizio svolto;
- disponibilità e cortesia del personale operativo;
- Reperibilità del gestore del servizio.

Il personale intervistato assegna a ciascun aspetto monitorato un punteggio da 1 a 4, dove 1 esprime il valore più basso e 4 quello più alto. I risultati ottenuti sono poi analizzati attraverso due principali indicatori:

1. **Indice Soddisfazione Specifico IS_s** , che indica la soddisfazione della singola struttura, calcolato secondo la seguente formula:

$$IS_s = (G_{med} - G_{min}) / R \times 100$$

dove:

G_{med} = valore medio del giudizio espresso nell'i-esimo quesito

G_{min} = valore minimo del giudizio per ogni quesito

R = range di variabilità dei giudizi espressi per ogni quesito ($G_{max} - G_{min}$)

2. **Indice di Soddisfazione Globale IS_g** , che indica il dato complessivo, calcolato secondo la seguente formula:

$$IS_g = \sum IS_s / m \times 100$$

dove:

IS_s = Indicatore di Soddisfazione Specifico calcolato all'i-esimo questionario;

m = numero di questionari compilati nel periodo di riferimento.

Il controllo svolto da Ente Terzo prevede inoltre la sorveglianza periodica degli aspetti qualificanti dei servizi erogati da Risorse per Roma, a garanzia del **conseguimento e mantenimento degli standard di qualità dichiarati**.

Tale attività di controllo viene svolta da professionisti qualificati con il supporto di check-list specifiche per ogni tipologia di servizio, costruite sulla base del Disciplinare tecnico-operativo e in riferimento agli standard di qualità che Risorse per Roma si impegna di assicurare.

Per la scelta delle strutture presso le quali svolgere il controllo sono stati adottati precisi criteri di campionamento, eseguiti in base alla norma UNI EN 13549:2003 e UNI ISO 2859-1:2007. All'interno di ogni tipologia di struttura scolastica (Nidi, Scuole dell'infanzia e Scuole d'arte e dei mestieri), sono state selezionate 35 strutture (campionamento di livello 1), presso le quali sono state effettuate verifiche sul processo di erogazione del servizio, relativamente alla corretta attuazione da parte degli operatori delle procedure e/o istruzioni di servizio definite dall'azienda.

Sono state effettuate, inoltre, verifiche di risultato sull'efficacia dell'attività di pulizia tramite controlli di tipo visivo, sulla base di indicatori *sporco/pulito* definiti, e di tipo strumentale, con l'ausilio del Bioluminometro, assumendo a riferimento il *Protocollo Clean Trace*.

Per ogni elemento di processo sono stati infine calcolati:

1. **Indice prestazionale di processo**, che indica l'andamento del singolo fattore di qualità, calcolato nel seguente modo:

$$IP_{pi} = (1 - A_{nc-i} / A_{tot-i}) \times 100$$

dove:

A_{nc-i} = n° attività non conformi alla i-esima ispezione

A_{tot-i} = n° attività complessivi sottoposti a verifica nella i-esima ispezione

2. **Indice prestazionale di processo complessivo**, che indica l'effettivo andamento globale relativamente alla conformità a procedure e disciplinare tecnico, calcolato nel seguente modo:

$$IP_c = (\sum IP_{pi} / m) \times 100$$

dove:

IP_{pi} = Indicatore di Prestazione Processo calcolato all'i-esima ispezione nel periodo di riferimento;

m = numero di ispezioni effettuate nel periodo di riferimento.

3. **Indice prestazionale di risultato (specifico per l'attività di pulizia)** che indica l'efficacia in condizioni d'uso del sistema di pulizia erogato.

$$IP_{ri} = (1 - E_{nc-i} / E_{tot-i}) \times 100$$

dove:

E_{nc-i} = n° elementi non conformi alla i-esima ispezione

E_{tot-i} = n° elementi complessivi sottoposti a verifica nella i-esima ispezione.